



UNIVERSITAS IPWIJA

LEMBAGA PENELITIAN DAN PENGABDIAN KEPADA MASYARAKAT

Jl. Letda Natsir No.7 Cikeas Ds. Nagrak, Kec. Gunung Putri

Kab. Bogor. 16967 Telp. +62-21-8233737

lp2m@ipwija.ac.id <https://lp2m.ipwija.ac.id>

UNIVERSITAS IPWIJA

No. : 148/IPWIJA.LP2M/PkM-00/2025  
Perihal : Edaran Pengabdian kepada Masyarakat  
Lampiran : -

Kepada Yth.  
Bapak/Ibu Dosen Tetap  
Universitas IPWIJA

Dengan hormat,

Sehubungan dengan dimulainya semester Ganjil Tahun Akademik 2025/2026, perlu diingatkan kembali tentang salah satu kewajiban Tri Dharma Perguruan Tinggi Dosen yaitu melaksanakan Pengabdian kepada Masyarakat. Berkenaan dengan hal itu maka disampaikan:

- Terima kasih kepada Bapak/Ibu Dosen Peneliti yang telah merespon Surat Edaran Kepala LP2M No.040/IPWIJA.LP2M/PkM-00/2025 tanggal 1 Maret 2025 tentang Kegiatan Bidang Pengabdian kepada Masyarakat dengan aktif melaksanakan Pengabdian kepada Masyarakat baik secara incidental maupun terjadwal yang ditugaskan oleh LP2M.
- Dosen diharapkan aktif mendukung agenda Pengabdian kepada Masyarakat yang telah disusun oleh LP2M.
- Dosen diharapkan aktif menginformasikan kepada LP2M mengenai kebutuhan dan atau permintaan masyarakat yang dapat dijadikan sarana Pengabdian kepada Masyarakat dengan mengajukan usulan kegiatan Pengabdian kepada Masyarakat.
- Dosen diharapkan siap setiap saat ketika ditugaskan oleh LP2M untuk melaksanakan Pengabdian kepada Masyarakat.
- Dosen yang ditugaskan untuk melaksanakan Pengabdian kepada Masyarakat segera membuat laporan kegiatan Pengabdian kepada Masyarakat.
- Dosen bersedia mendiseminasikan/memaparkan temuan Pengabdian kepada Masyarakat sesuai Laporan Pengabdian kepada Masyarakat yang telah disusun pada kegiatan yang dijadwalkan oleh LP2M UNIVERSITAS IPWIJA.

Demikian edaran ini disampaikan dan terima kasih.

Bogor, 1 September 2025

**Drs Jayadi, M.M.**

Kepala LP2M

Tembusan : Rektor Universitas  
Wakil Rektor 1  
Wakil Rektor 2



UNIVERSITAS IPWIJA

SK Kemendikbudristek RI No. 627/E/O/2022

Jl. H. Baping No.17 Kel. Susukan, Kec. Ciracas

Jakarta Timur. 13750 Telp. 021-22819921

E-mail : contact@ipwija.ac.id https://ipwija.ac.id

UNIVERSITAS IPWIJA

## FORMULIR PENGAJUAN PENGABDIAN KEPADA MASYARAKAT (ABDIMAS)

1. Judul PKM : Narasumber Kegiatan Maulid Nabi Tema : Pemanfaatan Media dan Teknologi dalam Meningkatkan Efektivitas Pembelajaran
2. Nama Mitra Program
  - a. PKM (1) : DKM Masjid SINAI, Cluster Bukit Dahlia, Citra Indah Bogor
  - b. PKM (2) :
3. Ketua Tim Pengusul
  - a. Nama : Edi Wibowo, ST., MM
  - b. NIDN : 0307027801
  - c. Golongan/Jabatan : IIIb / Lektor
  - d. Program Studi : Manajemen S1
  - e. Bidang Keahlian : Manajemen
  - f. Telp/surel : 081905031533
4. Anggota Tim Pengusul
  - a. Jumlah Anggota : Dosen 1 orang,
  - b. Nama Anggota I/bidang keahlian : Inti Nuswandari, SE., MM.
  - c. Telp/surel
  - d. Nama Anggota II/bidang keahlian : .....
  - e. Telp/surel
  - f. Jumlah mahasiswa yang terlibat : - orang
  - g. Nama Mahasiswa/wi : .....
  - h. Telp/surel : .....
5. Lokasi Kegiatan/Mitra 1 : Masjid SINAI, Cluster Bukit Dahlia, Citra Indah City
  - a. Wilayah Mitra : Jombang
  - b. Kabupaten/Kota : Kab. Bogor .....
  - c. Provinsi : Jawa barat .....
  - d. PIC Mitra : .....
  - e. Telp/surel : .....
6. Luaran yang dihasilkan : Pemahaman peserta dengan materi yang diberikan.
7. Jangka waktu pelaksanaan : 1 hari, Minggu 05 Oktober 2025
8. Jenis Kegiatan : Seminar
9. Tingkat wilayah : Lokal
10. Dana : Rp. 350.000
11. Sumber Dana : Pribadi

Bogor, 02 Oktober 2025

(Edi Wibowo., ST.,MM.)



UNIVERSITAS IPWIJA

LEMBAGA PENELITIAN DAN PENGABDIAN KEPADA MASYARAKAT

Jl. Letda Natsir No.7 Cikeas Ds. Nagrak, Kec. Gunung Putri

Kab. Bogor. 16967 Telp. +62-21-8233737

lp2m@ipwija.ac.id <https://lp2m.ipwija.ac.id>



## SURAT TUGAS PENGABDIAN KEPADA MASYARAKAT

No: 181/IPWIJA.LP2M/PkM-00/2025

Berdasarkan Surat Edaran Pengabdian Kepada Masyarakat (PKM) Semester Ganjil 2025/2026 No.148/IPWIJA.LP2M/PkM-00/2025 tanggal 1 September 2025 dan surat permohonan dari Dewan Kemakmuran Masjid (DKM) Sinai Bukit Dahlia No.003/DKM-SINAI-3/X/2025 tanggal 3 Oktober 2025 perihal permohonan Narasumber, Pendamping dan Pemberi Materi, dengan ini Kepala LP2M Universitas IPWIJA menugaskan:

1. Edi Wibowo, S.T., M.M (NIDN: 0307027801)
2. Inti Nuswandari, S.E, M.M. (NIDN: 0319067501)

Untuk menjadi Narasumber dalam kegiatan yang akan dilaksanakan pada:

Hari / tanggal : Minggu, 5 Oktober 2025

Waktu : 08.00 WIB s/d selesai

Tempat : Masjid SINAI, Cluster Bukit Dahlia, Citra Indah City, Kab. Bogor

Tema : “Pemanfaatan Media dan Teknologi dalam Meningkatkan Efektivitas Pembelajaran.”

Setelah pelaksanaan kegiatan Dosen yang ditugaskan diwajibkan membuat Laporan Pelaksanaan Kegiatan kepada pemberi tugas (LP2M Universitas IPWIJA). Mohon bantuan penanggungjawab kegiatan membantu menyediakan berkas yang diperlukan untuk pembuatan laporan pelaksanaan kegiatan.

Demikian Surat Tugas ini disampaikan untuk dapat dilaksanakan dengan penuh tanggung jawab.

Bogor, 4 Oktober 2025



**Drs Javadi, M.M.**

Kepala LP2M



**DEWAN KEMAKMURAN MASJID  
DKM MASJID SINAI CLUSTER BUKIT DAHLIA**

Alamat: Cluster Bukit Dahlia Blok DB RT02 RW015, Citra Indah City Desa  
Singajaya, Kec. Jonggol, Kab. Bogor 16830



Nomor : 003/DKM-SINAI-3/X/2025

Perihal : Permohonan Sebagai Pemateri

Kepada Yth.

Kepala LP2M Universitas IPWIJA Di Tempat

Assalamu'alaikum Warahmatullahi Wabarakatuh

Segala puji syukur kita panjatkan ke hadirat Allah Subhanahu wa Ta'ala. Shalawat serta salam semoga senantiasa tercurah kepada junjungan kita Nabi Muhammad SAW beserta keluarga dan para sahabatnya.

Dalam rangka Peringatan Maulid Nabi Muhammad SAW 1447 H / 2025 M, kami Dewan Kemakmuran Masjid (DKM) Sinai Bukit Dahlia dengan hormat memohon kesediaan dari:

1. Edi Wibowo, ST., MM.
2. Inti Nuswandari, SE., MM.

Untuk memberikan materi terkait di atas, yang insyaallah akan di selenggarakan pada:

Hari/Tanggal : Minggu, 5 Oktober 2025 Waktu

: 08.00 WIB s.d. selesai

Tempat : Masjid Sinai Bukit Dahlia

Tema : ***"Pemanfaatan Media dan Teknologi dalam Meningkatkan Efektivitas Pembelajaran"***

Demikian permohonan ini kami sampaikan, atas kerjasamanya kami ucapkan terima kasih. Semoga Allah Subhanahu wa Ta'ala melimpahkan rahmat dan berkah-Nya kepada kita semua.

Wassalamu'alaikum Warahmatullahi Wabarakatuh

Bogor, 3 Oktober 2025

Ketua Panitia

(Haris Fadillah)

Sekretaris

(Pardini Raharja)

Mengetahui,  
Ketua DKM Masjid Sinai

(Donny Kurniawan)



**DEWAN KEMAKMURAN MASJID  
DKM MASJID SINAI CLUSTER BUKIT DAHLIA**

Alamat: Cluster Bukit Dahlia Blok DB RT02 RW015, Citra Indah City  
Desa Singajaya, Kec. Jonggol, Kab. Bogor 16830



Nomor : 004/DKM-SINAI-3/X/2025

Perihal : Ucapan Terimakasih

Kepada Yth.  
Kepala LP2M Universitas IPWIJA  
Di Tempat

Assalamu'alaikum Warahmatullahi Wabarakatuh

Puji syukur kita panjatkan kehadiran Allah Subhanahu Wa Ta'ala yang telah melimpahkan rahmat dan karunia-Nya, sehingga kita senantiasa dalam lindungan-Nya. Shalawat serta salam semoga tercurah kepada junjungan kita Nabi Muhammad Shallallahu 'Alaihi Wasallam beserta keluarga dan sahabatnya.

Sehubungan dengan terselenggaranya kegiatan pengabdian kepada masyarakat dari para dosen Universitas IPWIJA pada tanggal 5 Oktober 2025, maka dengan ini kami mengucapkan terimakasih kepada :

1. Edi Wibowo, ST., MM.
2. Inti Nuswandari, SE., MM.

Yang mana telah bersedia menjadi narasumber dalam acara peringatan Maulid Nabi Muhammad Shallallahu 'Alaihi Wasallam dengan tema ***"Pemanfaatan Media dan Teknologi dalam Meningkatkan Efektivitas Pembelajaran"*** dan Alhamdulillah acara tersebut telah dilaksanakan dengan baik.

Semoga materi yang telah disampaikan kepada para peserta menjadi ilmu yang bermanfaat, dan atas perhatian waktu dan tenaga sekali lagi kami ucapkan terimakasih.

Wassalamu'alaikum Warahmatullahi Wabarakatuh

Bogor, 6 Oktober 2025  
Ketua Panitia

(Haris Fadillah)

Sekretaris

(Pardini Raharja)

Mengetahui,  
Ketua DKM Masjid Sinai

(Donny Kurniawan)





# Pemanfaatan Media dan Teknologi dalam Meningkatkan Efektivitas Pembelajaran

1. Edi Wibowo, S.T, M.M
2. Inti Nuswandari, SE, M.M



**Jonggol, Bogor - 5 Oktober 2025**

# Pentingnya Media dan Teknologi dalam Pembelajaran

- **Meningkatkan Motivasi Belajar**

Penggunaan media dan teknologi dapat meningkatkan motivasi siswa dalam belajar, membuat pembelajaran lebih menarik dan interaktif.

- **Memfasilitasi Gaya Belajar Berbeda**

Media dan teknologi memungkinkan guru untuk menyesuaikan gaya penyampaian materi dengan kebutuhan belajar siswa yang beragam.

- **Meningkatkan Pemahaman Konseptual**

Penggunaan simulasi, animasi, dan visualisasi dapat membantu siswa memahami konsep-konsep abstrak dengan lebih baik.

- **Memperkaya Pengalaman Belajar**

Media dan teknologi dapat membawa pengalaman belajar ke dalam konteks yang lebih nyata, seperti video, virtual tour, atau eksperimen virtual.

- **Mempermudah Akses Informasi**

Teknologi memberikan akses yang lebih luas dan mudah bagi siswa untuk mendapatkan informasi dan sumber belajar.



# Perkembangan Teknologi Pembelajaran

## 1970s

Penggunaan proyektor slide dan film sebagai media pembelajaran

## 1980s

Munculnya komputer dan perangkat lunak pembelajaran interaktif

## 1990s

Integrasi internet dan multimedia dalam pembelajaran

## 2000s

Penggunaan perangkat digital seperti tablet dan smartphone dalam pembelajaran

## 2010s

Perkembangan pembelajaran daring (online) dan pemanfaatan teknologi cloud

## 2020s

Pemanfaatan kecerdasan buatan (AI) dan virtual/augmented reality dalam pembelajaran





**“Penggunaan media pembelajaran dapat meningkatkan motivasi dan minat siswa dalam belajar, serta membantu mereka memahami materi dengan lebih baik.”**

**JOHN DEWEY**

# Contoh Penggunaan Media Pembelajaran



## Simulasi Interaktif Pembelajaran IPA

Contoh penggunaan media pembelajaran berupa simulasi interaktif untuk mempelajari konsep IPA

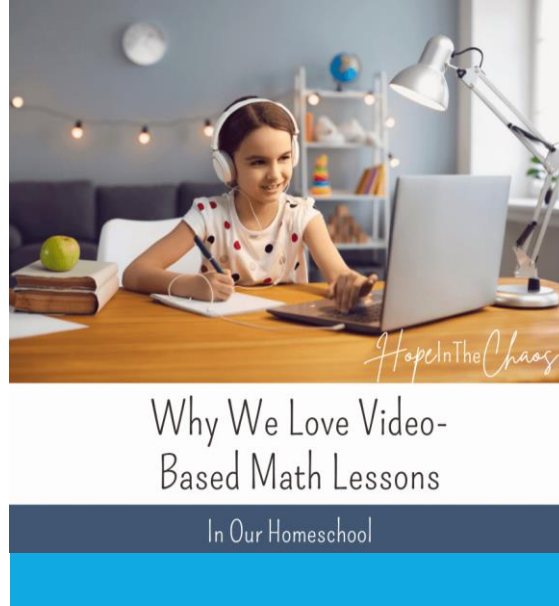

## Video Pembelajaran Matematika

Contoh penggunaan media pembelajaran video untuk menjelaskan konsep matematika

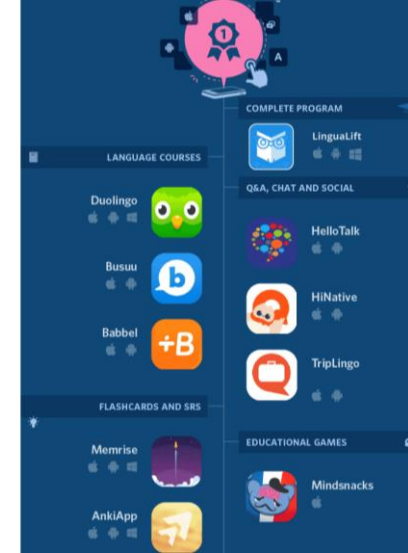

## Aplikasi Pembelajaran Bahasa

Contoh penggunaan media pembelajaran berbasis aplikasi untuk meningkatkan kemampuan berbahasa



## Permainan Edukasi Sejarah

Contoh penggunaan media pembelajaran berupa permainan edukasi untuk mempelajari sejarah

# Perbandingan Media Pembelajaran

Fitur	Media Cetak	Media Audiovisual
Biaya Produksi	Relatif Murah	Relatif Mahal
Mobilitas	Tidak Mudah Dipindahkan	Mudah Dipindahkan
Interaktivitas	Rendah	Tinggi
Kesesuaian Konten	Terbatas	Luas
Kemampuan Menyampaikan Konsep Abstrak	Terbatas	Baik

\*Sumber: Analisis Perbandingan Media Pembelajaran oleh Tim Pengembang Media Pembelajaran, 2023.

# Langkah-langkah Penggunaan Media Pembelajaran



# Fitur Unggulan Media Pembelajaran

- **Interaktivitas**

Memungkinkan interaksi antara pengguna dan konten pembelajaran, meningkatkan keterlibatan dan pemahaman

- **Multimedia Terpadu**

Mengombinasikan teks, gambar, audio, dan video untuk menyajikan informasi secara menarik dan komprehensif

- **Visualisasi Konsep**

Memvisualisasikan konsep-konsep abstrak menjadi lebih konkret dan mudah dipahami

- **Umpan Balik Instan**

Memberikan umpan balik langsung kepada pengguna, memfasilitasi proses pembelajaran yang efektif

- **Fleksibilitas Akses**

Memungkinkan pengguna untuk mengakses konten pembelajaran kapan saja dan di mana saja





# Dukungan Penggunaan Media Pembelajaran

## Pelatihan Guru

Menyediakan pelatihan berkala bagi guru untuk meningkatkan kemampuan dalam menggunakan dan mengembangkan media pembelajaran.

## Fasilitas Teknologi

Menyediakan fasilitas teknologi yang memadai seperti perangkat keras, perangkat lunak, dan koneksi internet untuk mendukung penggunaan media pembelajaran.

## Anggaran Khusus

Mengalokasikan anggaran khusus untuk pengadaan dan pengembangan media pembelajaran yang inovatif dan sesuai dengan kebutuhan.

## Kolaborasi dengan Ahli

Menjalin kolaborasi dengan ahli media pembelajaran, teknologi pendidikan, dan desain instruksional untuk memperoleh dukungan teknis dan konsultasi.

## Insentif Guru

Memberikan insentif atau penghargaan bagi guru yang berhasil memanfaatkan media pembelajaran secara efektif dalam meningkatkan kualitas pembelajaran.

# KESIMPULAN

Pemanfaatan media dan teknologi pembelajaran dapat secara signifikan meningkatkan efektivitas pembelajaran di tingkat Sekolah Dasar. Dari perkembangan teknologi pembelajaran, manfaat penggunaan media, hingga contoh penerapannya, kita dapat melihat betapa besar potensi yang dimiliki. Oleh karena itu, para guru diharapkan untuk terus berinovasi dan mengadopsi media pembelajaran yang sesuai dengan kebutuhan siswa sehingga tercipta pembelajaran yang lebih menarik, interaktif, dan efektif bagi siswa.





# TERIMA KASIH

1. Edi Wibowo, S.T, M.M
2. Inti Nuswandari, SE, M.M

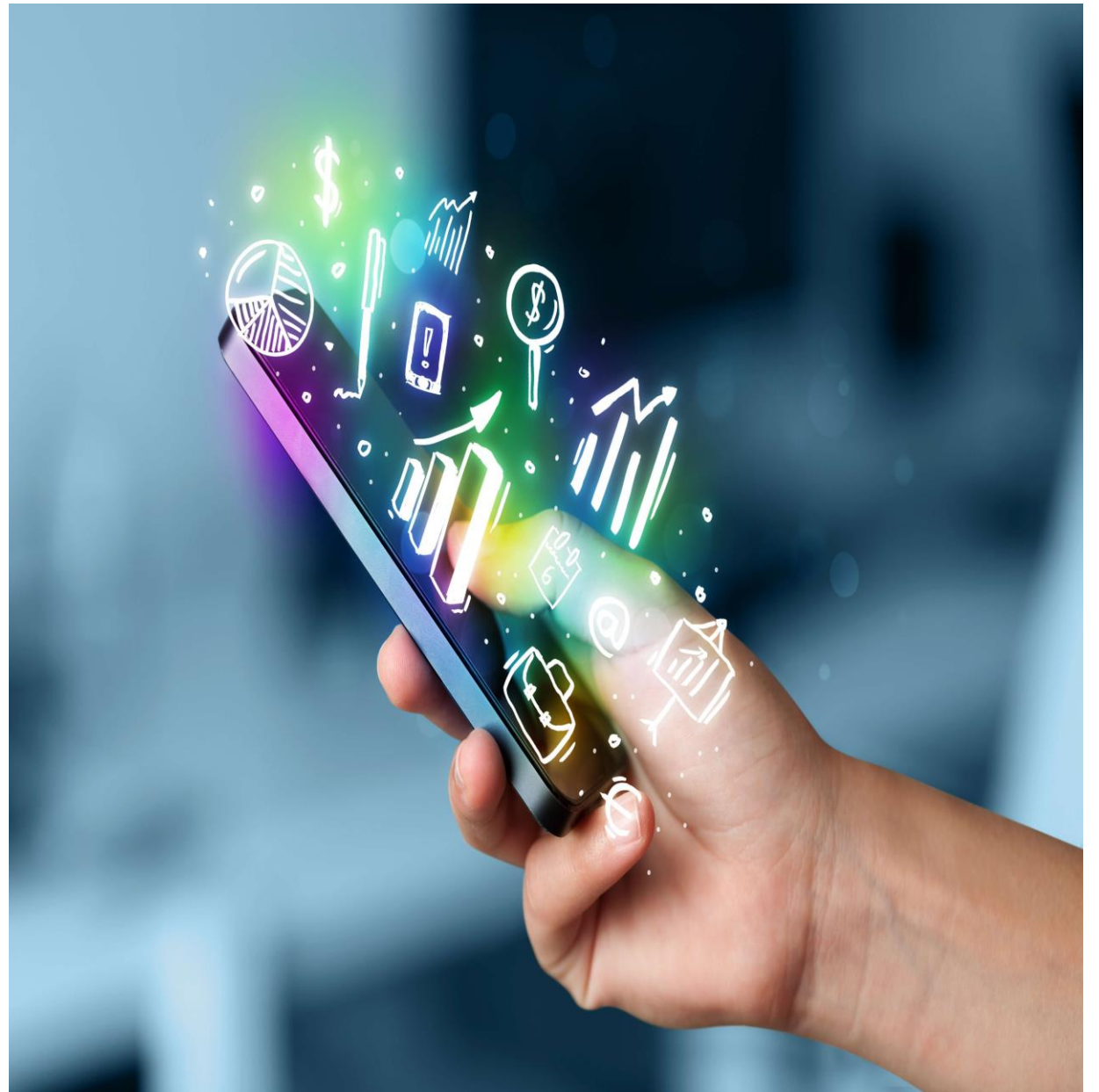





# Pemanfaatan Media dan Teknologi dalam Meningkatkan Efektivitas Pembelajaran

1. Edi Wibowo, S.T, M.M
2. Inti Nuswandari, SE, M.M



**Jonggol, Bogor - 5 Oktober 2025**

# Pentingnya Media dan Teknologi dalam Pembelajaran

- **Meningkatkan Motivasi Belajar**

Penggunaan media dan teknologi dapat meningkatkan motivasi siswa dalam belajar, membuat pembelajaran lebih menarik dan interaktif.

- **Memfasilitasi Gaya Belajar Berbeda**

Media dan teknologi memungkinkan guru untuk menyesuaikan gaya penyampaian materi dengan kebutuhan belajar siswa yang beragam.

- **Meningkatkan Pemahaman Konseptual**

Penggunaan simulasi, animasi, dan visualisasi dapat membantu siswa memahami konsep-konsep abstrak dengan lebih baik.

- **Memperkaya Pengalaman Belajar**

Media dan teknologi dapat membawa pengalaman belajar ke dalam konteks yang lebih nyata, seperti video, virtual tour, atau eksperimen virtual.

- **Mempermudah Akses Informasi**

Teknologi memberikan akses yang lebih luas dan mudah bagi siswa untuk mendapatkan informasi dan sumber belajar.





# Perkembangan Teknologi Pembelajaran



## 1970s

Penggunaan proyektor slide dan film sebagai media pembelajaran

## 1980s

Munculnya komputer dan perangkat lunak pembelajaran interaktif

## 1990s

Integrasi internet dan multimedia dalam pembelajaran

## 2000s

Penggunaan perangkat digital seperti tablet dan smartphone dalam pembelajaran

## 2010s

Perkembangan pembelajaran daring (online) dan pemanfaatan teknologi cloud

## 2020s

Pemanfaatan kecerdasan buatan (AI) dan virtual/augmented reality dalam pembelajaran



**“Penggunaan media pembelajaran dapat meningkatkan motivasi dan minat siswa dalam belajar, serta membantu mereka memahami materi dengan lebih baik.”**

**JOHN DEWEY**

# Contoh Penggunaan Media Pembelajaran



## Simulasi Interaktif Pembelajaran IPA

Contoh penggunaan media pembelajaran berupa simulasi interaktif untuk mempelajari konsep IPA

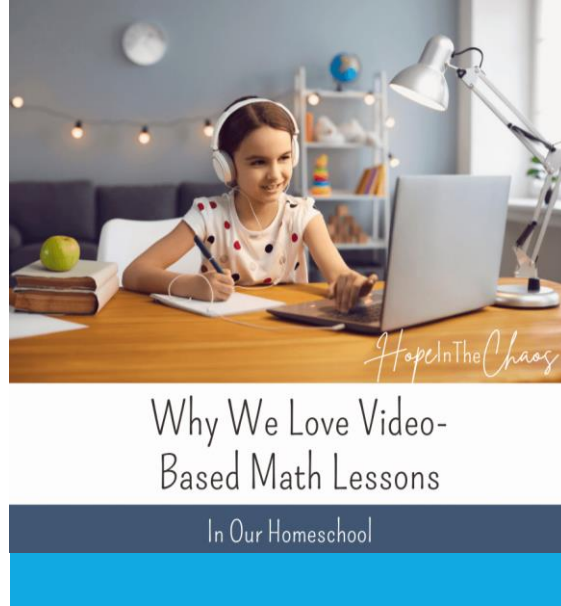

## Video Pembelajaran Matematika

Contoh penggunaan media pembelajaran video untuk menjelaskan konsep matematika

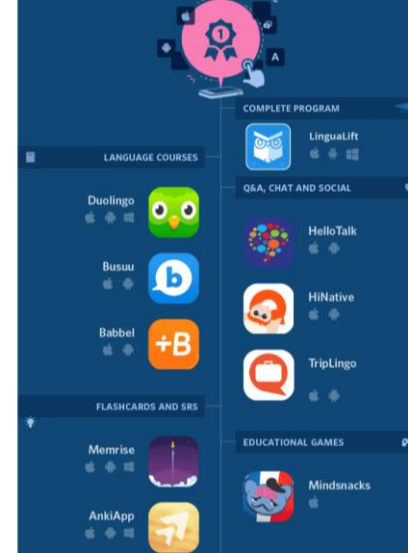

## Aplikasi Pembelajaran Bahasa

Contoh penggunaan media pembelajaran berbasis aplikasi untuk meningkatkan kemampuan berbahasa



## Permainan Edukasi Sejarah

Contoh penggunaan media pembelajaran berupa permainan edukasi untuk mempelajari sejarah

# Perbandingan Media Pembelajaran

Fitur	Media Cetak	Media Audiovisual
Biaya Produksi	Relatif Murah	Relatif Mahal
Mobilitas	Tidak Mudah Dipindahkan	Mudah Dipindahkan
Interaktivitas	Rendah	Tinggi
Kesesuaian Konten	Terbatas	Luas
Kemampuan Menyampaikan Konsep Abstrak	Terbatas	Baik

\*Sumber: Analisis Perbandingan Media Pembelajaran oleh Tim Pengembang Media Pembelajaran, 2023.

# Langkah-langkah Penggunaan Media Pembelajaran





# Fitur Unggulan Media Pembelajaran

- **Interaktivitas**

Memungkinkan interaksi antara pengguna dan konten pembelajaran, meningkatkan keterlibatan dan pemahaman

- **Multimedia Terpadu**

Mengombinasikan teks, gambar, audio, dan video untuk menyajikan informasi secara menarik dan komprehensif

- **Visualisasi Konsep**

Memvisualisasikan konsep-konsep abstrak menjadi lebih konkret dan mudah dipahami

- **Umpan Balik Instan**

Memberikan umpan balik langsung kepada pengguna, memfasilitasi proses pembelajaran yang efektif

- **Fleksibilitas Akses**

Memungkinkan pengguna untuk mengakses konten pembelajaran kapan saja dan di mana saja



# Dukungan Penggunaan Media Pembelajaran

## Pelatihan Guru

Menyediakan pelatihan berkala bagi guru untuk meningkatkan kemampuan dalam menggunakan dan mengembangkan media pembelajaran.

## Fasilitas Teknologi

Menyediakan fasilitas teknologi yang memadai seperti perangkat keras, perangkat lunak, dan koneksi internet untuk mendukung penggunaan media pembelajaran.

## Anggaran Khusus

Mengalokasikan anggaran khusus untuk pengadaan dan pengembangan media pembelajaran yang inovatif dan sesuai dengan kebutuhan.

## Kolaborasi dengan Ahli

Menjalin kolaborasi dengan ahli media pembelajaran, teknologi pendidikan, dan desain instruksional untuk memperoleh dukungan teknis dan konsultasi.

## Insentif Guru

Memberikan insentif atau penghargaan bagi guru yang berhasil memanfaatkan media pembelajaran secara efektif dalam meningkatkan kualitas pembelajaran.

# KESIMPULAN

Pemanfaatan media dan teknologi pembelajaran dapat secara signifikan meningkatkan efektivitas pembelajaran di tingkat Sekolah Dasar. Dari perkembangan teknologi pembelajaran, manfaat penggunaan media, hingga contoh penerapannya, kita dapat melihat betapa besar potensi yang dimiliki. Oleh karena itu, para guru diharapkan untuk terus berinovasi dan mengadopsi media pembelajaran yang sesuai dengan kebutuhan siswa sehingga tercipta pembelajaran yang lebih menarik, interaktif, dan efektif bagi siswa.





# TERIMA KASIH

1. Edi Wibowo, S.T, M.M
2. Inti Nuswandari, SE, M.M

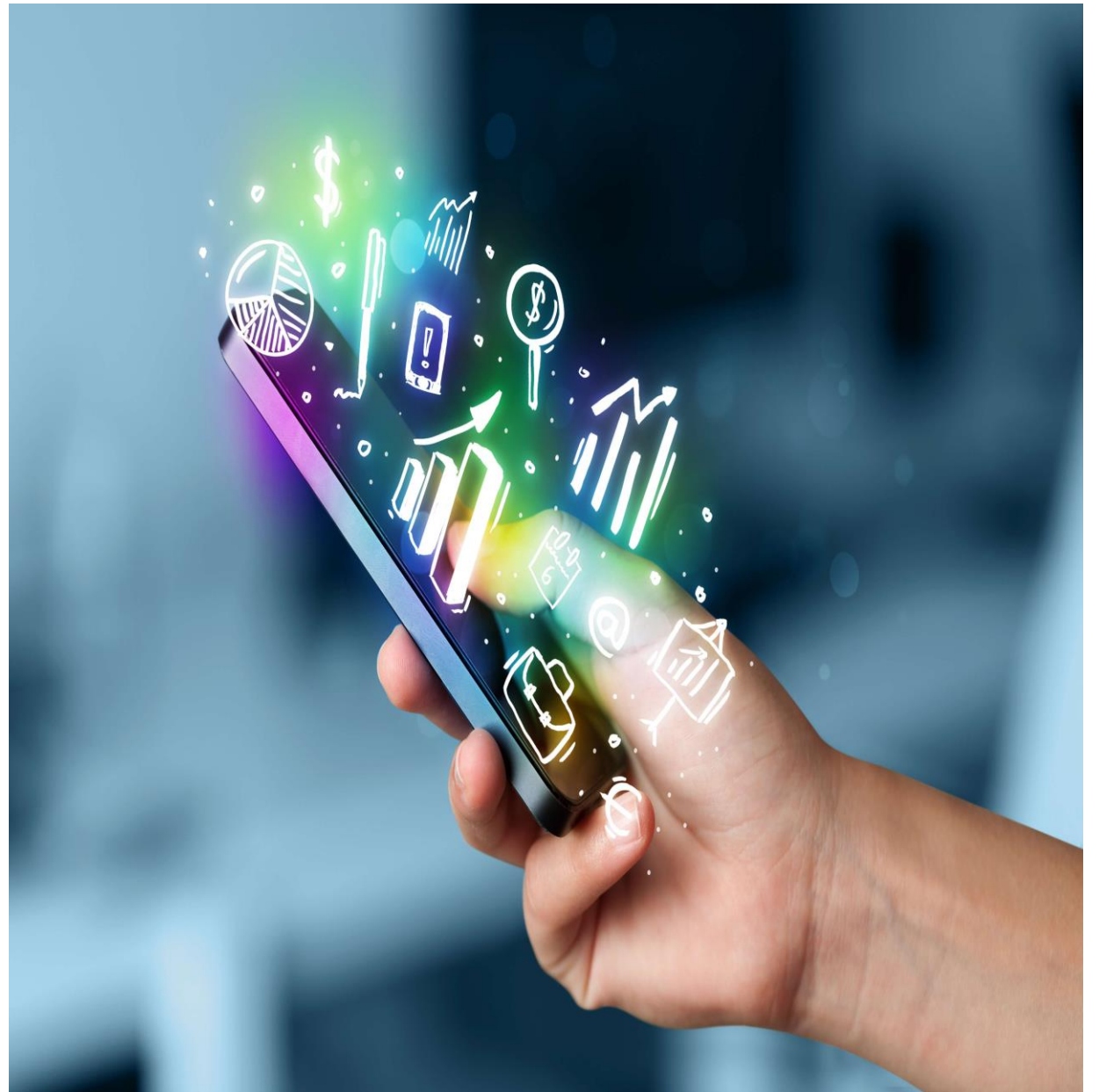





UNIVERSITAS IPWIJA

LEMBAGA PENELITIAN DAN PENGABDIAN KEPADA MASYARAKAT

Jl. Letda Natsir No.7 Cikeas Ds. Nagrak, Kec. Gunung Putri

Kab. Bogor. 16967 Telp. +62-21-8233737

lp2m@ipwija.ac.id <https://lp2m.ipwija.ac.id>



## SURAT TUGAS PENGABDIAN KEPADA MASYARAKAT

No: 181/IPWIJA.LP2M/PkM-00/2025

Berdasarkan Surat Edaran Pengabdian Kepada Masyarakat (PKM) Semester Ganjil 2025/2026 No.148/IPWIJA.LP2M/PkM-00/2025 tanggal 1 September 2025 dan surat permohonan dari Dewan Kemakmuran Masjid (DKM) Sinai Bukit Dahlia No.003/DKM-SINAI-3/X/2025 tanggal 3 Oktober 2025 perihal permohonan Narasumber, Pendamping dan Pemberi Materi, dengan ini Kepala LP2M Universitas IPWIJA menugaskan:

1. Edi Wibowo, S.T., M.M (NIDN: 0307027801)
2. Inti Nuswandari, S.E, M.M. (NIDN: 0319067501)

Untuk menjadi Narasumber dalam kegiatan yang akan dilaksanakan pada:

Hari / tanggal : Minggu, 5 Oktober 2025

Waktu : 08.00 WIB s/d selesai

Tempat : Masjid SINAI, Cluster Bukit Dahlia, Citra Indah City, Kab. Bogor

Tema : “Pemanfaatan Media dan Teknologi dalam Meningkatkan Efektivitas Pembelajaran.”

Setelah pelaksanaan kegiatan Dosen yang ditugaskan diwajibkan membuat Laporan Pelaksanaan Kegiatan kepada pemberi tugas (LP2M Universitas IPWIJA). Mohon bantuan penanggungjawab kegiatan membantu menyediakan berkas yang diperlukan untuk pembuatan laporan pelaksanaan kegiatan.

Demikian Surat Tugas ini disampaikan untuk dapat dilaksanakan dengan penuh tanggung jawab.

Bogor, 4 Oktober 2025



**Drs Javadi, M.M.**

Kepala LP2M





UNIVERSITAS IPWIJA

LEMBAGA PENELITIAN DAN PENGABDIAN KEPADA MASYARAKAT

Jl. Letda Natsir No.7 Cikeas Ds. Nagrak, Kec. Gunung Putri

Kab. Bogor. 16967 Telp. +62-21-8233737

lp2m@ipwija.ac.id <https://lp2m.ipwija.ac.id>



## SURAT TUGAS PENGABDIAN KEPADA MASYARAKAT

No: 181/IPWIJA.LP2M/PkM-00/2025

Berdasarkan Surat Edaran Pengabdian Kepada Masyarakat (PKM) Semester Ganjil 2025/2026 No.148/IPWIJA.LP2M/PkM-00/2025 tanggal 1 September 2025 dan surat permohonan dari Dewan Kemakmuran Masjid (DKM) Sinai Bukit Dahlia No.003/DKM-SINAI-3/X/2025 tanggal 3 Oktober 2025 perihal permohonan Narasumber, Pendamping dan Pemberi Materi, dengan ini Kepala LP2M Universitas IPWIJA menugaskan:

1. Edi Wibowo, S.T., M.M (NIDN: 0307027801)
2. Inti Nuswandari, S.E, M.M. (NIDN: 0319067501)

Untuk menjadi Narasumber dalam kegiatan yang akan dilaksanakan pada:

Hari / tanggal : Minggu, 5 Oktober 2025

Waktu : 08.00 WIB s/d selesai

Tempat : Masjid SINAI, Cluster Bukit Dahlia, Citra Indah City, Kab. Bogor

Tema : “Pemanfaatan Media dan Teknologi dalam Meningkatkan Efektivitas Pembelajaran.”

Setelah pelaksanaan kegiatan Dosen yang ditugaskan diwajibkan membuat Laporan Pelaksanaan Kegiatan kepada pemberi tugas (LP2M Universitas IPWIJA). Mohon bantuan penanggungjawab kegiatan membantu menyediakan berkas yang diperlukan untuk pembuatan laporan pelaksanaan kegiatan.

Demikian Surat Tugas ini disampaikan untuk dapat dilaksanakan dengan penuh tanggung jawab.

Bogor, 4 Oktober 2025



**Drs Javadi, M.M.**

Kepala LP2M



UNIVERSITAS IPWIJA

LEMBAGA PENELITIAN DAN PENGABDIAN KEPADA MASYARAKAT

Jl. Letda Natsir No.7 Cikeas Ds. Nagrak, Kec. Gunung Putri

Kab. Bogor. 16967 Telp. +62-21-8233737

lp2m@ipwija.ac.id <https://lp2m.ipwija.ac.id>

UNIVERSITAS IPWIJA

No. : 148/IPWIJA.LP2M/PkM-00/2025  
Perihal : Edaran Pengabdian kepada Masyarakat  
Lampiran : -

Kepada Yth.  
Bapak/Ibu Dosen Tetap  
Universitas IPWIJA

Dengan hormat,

Sehubungan dengan dimulainya semester Ganjil Tahun Akademik 2025/2026, perlu diingatkan kembali tentang salah satu kewajiban Tri Dharma Perguruan Tinggi Dosen yaitu melaksanakan Pengabdian kepada Masyarakat. Berkenaan dengan hal itu maka disampaikan:

- Terima kasih kepada Bapak/Ibu Dosen Peneliti yang telah merespon Surat Edaran Kepala LP2M No.040/IPWIJA.LP2M/PkM-00/2025 tanggal 1 Maret 2025 tentang Kegiatan Bidang Pengabdian kepada Masyarakat dengan aktif melaksanakan Pengabdian kepada Masyarakat baik secara incidental maupun terjadwal yang ditugaskan oleh LP2M.
- Dosen diharapkan aktif mendukung agenda Pengabdian kepada Masyarakat yang telah disusun oleh LP2M.
- Dosen diharapkan aktif menginformasikan kepada LP2M mengenai kebutuhan dan atau permintaan masyarakat yang dapat dijadikan sarana Pengabdian kepada Masyarakat dengan mengajukan usulan kegiatan Pengabdian kepada Masyarakat.
- Dosen diharapkan siap setiap saat ketika ditugaskan oleh LP2M untuk melaksanakan Pengabdian kepada Masyarakat.
- Dosen yang ditugaskan untuk melaksanakan Pengabdian kepada Masyarakat segera membuat laporan kegiatan Pengabdian kepada Masyarakat.
- Dosen bersedia mendiseminasikan/memaparkan temuan Pengabdian kepada Masyarakat sesuai Laporan Pengabdian kepada Masyarakat yang telah disusun pada kegiatan yang dijadwalkan oleh LP2M UNIVERSITAS IPWIJA.

Demikian edaran ini disampaikan dan terima kasih.

Bogor, 1 September 2025

**Drs Jayadi, M.M.**

Kepala LP2M

Tembusan : Rektor Universitas  
Wakil Rektor 1  
Wakil Rektor 2